NOTRE ASSOCIATION RECRUTE !

Adapei Morbihan - Les papillons blancs

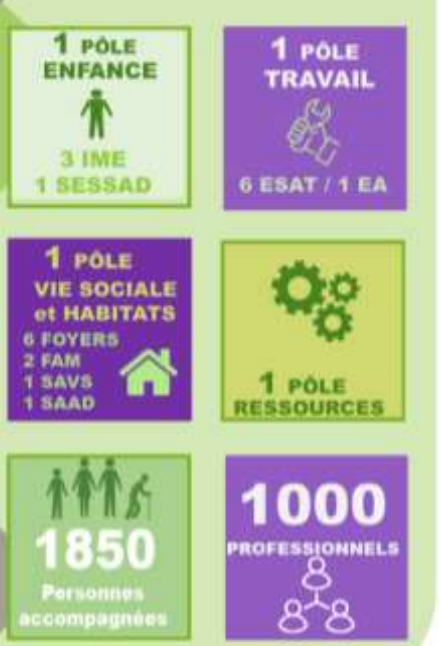

NOS OBJECTIFS

#construire ensemble
#autodétermination
#bonnes pratiques
#expérimenter
#faire société
#inclusion **#citoyenneté**
#RSE #accompagnement
#coopération **#évolution**

NOS VALEURS

Accompagner dans le respect des droits et du pouvoir d'agir des personnes.

Accroître le soutien aux proches-aidants.

Militer pour construire une société plus inclusive et plus solidaire.

Rejoignez-nous !
Tous acteurs
pour une société solidaire et inclusive !

Dispositif Enfance (IME/SESSAD) Territoire de Vannes

Psychomotricien (F/H)

Le type de contrat : CDI 0,75 ETP (poste basé à Vannes-Séné) à pourvoir en Janvier 2027

Votre rôle : Evaluer et accompagner les enfants et adolescents en situation de handicap dans le développement de leurs compétences.

- Accompagnement individuel ou collectif de jeunes (0-20 ans) présentant un TDI avec ou sans troubles associés (TSA, TDAH…), en conformité avec leur Projet Personnalisé d'Accompagnement (PPA)
- Réalisation d'écrits professionnels (bilans, compte-rendu d'entretiens…)
- Rencontres avec les familles
- Références, élaboration et suivi des Projets Personnalisés d'Accompagnement des jeunes
- Interventions dans les différents lieux de vie du jeune (IME, domicile, établissement scolaire, centre de loisirs, club sportif…)
- Travail partenarial en appui aux équipes du droit commun, notamment dans les lieux de scolarisation (scolaire et péri-scolaire) et de socialisation (CLSH, pratique sportive, loisirs culturels etc…)
- Accompagnement à domicile de la généralisation des acquis
- Intervention en pluridisciplinarité

Le profil recherché :

Formation :
- Diplôme d'Etat Psychomotricien
- Permis B exigé
- Formation TND (TDI, TSA, TDAH), éducation structurée, communication alternative augmentée
- Maitrise des outils d'évaluation (MABC 2, NEPSY II, NP-MOT, Profil Dunn…)

Savoir-faire :
- Connaissance du handicap (troubles du neuro-développement) dans le champ de l'enfance et de l'adolescence
- Capacité d'analyse et de recul
- Expérience sur un positionnement de référent au sein d'une équipe

Savoir-être :
- Qualité d'écoute, de bienveillance et d'empathie
- Faire preuve de souplesse et d'adaptation
- Sens de la communication
- Travail en équipe

Rémunération indexée sur la CCN du 15/03/1966, selon l'ancienneté acquise.

Nos avantages :
- Prime Ségur (238 € bruts) / Mutuelle / Chèques-vacances, Chèques cadhoc et culture/ aides aux séjours scolaires.

Candidature avant le 10 Décembre 2026

Les données personnelles recueillies sont enregistrées dans notre système informatique sécurisé.
Elles sont consultables par l'ensemble des responsables des établissements et services de l'Adapei du Morbihan pour vous contacter dans le cadre d'un recrutement Elles sont conservées pendant un an. Vous avez le droit de demander à consulter, récupérer, limiter, faire modifier ou effacer le traitement de ces données en en faisant la demande à dpo@adapei56.net

Envoyez-nous votre CV et Lettre de Motivation !
mail : imeboisdelisa@adapei56.net / infos sur : www.adapei56.com