NOTRE ASSOCIATION RECRUTE !

Adapei Morbihan - Les papillons blancs

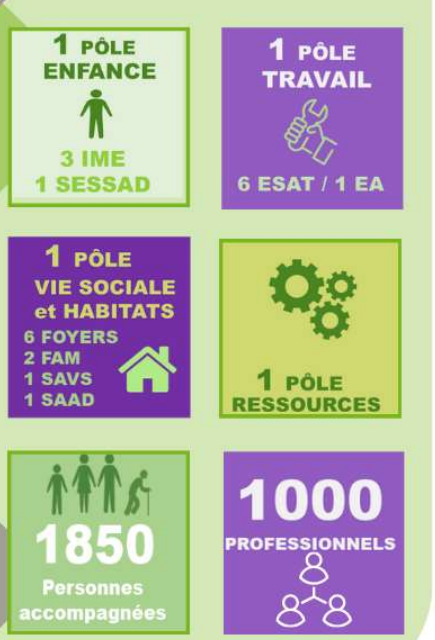

Un(e) moniteur(trice) d'atelier espaces verts (F/H)

CDD à 1 ETP– Poste à pourvoir du 9 novembre au 23 décembre 2026

Le type de contrat : (56)
- Poste basé à Crach (56)

Votre rôle :
- Encadrer une équipe de travailleurs (8 ouvriers)
- Organiser et suivre les travaux en espaces verts
- Mettre en valeur et développer les capacités professionnelles et sociales des travailleurs handicapés,
- Faire respecter les règles de sécurité,
- Assurer le contact avec le client
- Assurer le suivi des devis, du matériel et des stocks

Les missions s'exercent sous la responsabilité de l'adjointe technique, en lien avec les autres moniteurs de l'atelier.

Le profil recherché :

- Technicien de formation espaces verts, possédant :
- • un CAP + 7 ans d'expérience
- • ou Bac Pro + 5 ans d'expérience
- • ou BTS + 3 ans d'expérience Bonnes capacités d'adaptation Capacités à travailler en équipe
- Connaissances en espaces verts, en petites mécaniques
- Connaissances en informatique
- Permis B nécessaire, BE Souhaité
- Une formation moniteur d'atelier serait un plus

- Rémunération indexée sur la CCN du 15/03/1966, selon l'ancienneté acquise.

Nos avantages :
- Prime Ségur pour tous (238 € bruts)
- Mutuelle : participation employeur à hauteur de 60% (avec participation supplémentaire du CSE),
- Places de crèches employeur
- Service social du Travail
- Forfait mobilités durables,
- Activités Sociales et Culturelles (chèques-vacances, chèques Cadhoc et Culture, aide aux séjours scolaires, ...)

NOS OBJECTIFS

#construireensemble
#autodétermination
#bonnespratiques
#expérimenter
#fairesociété
#inclusion **#citoyenneté**
#RSE #accompagnement
#coopération **#évolution**

NOS VALEURS

Accompagner dans le respect des droits et du pouvoir d'agir des personnes.

Accroître le soutien aux proches-aidants.

Militer pour construire une société plus inclusive et plus solidaire.

Rejoignez-nous !
Tous acteurs
pour une société solidaire et inclusive !

Les données personnelles recueillies sont enregistrées dans notre système informatique sécurisé.
Elles sont consultables par l'ensemble des responsables des établissements et services de l'Adapei du Morbihan pour vous contacter dans le cadre d'un recrutement Elles sont conservées pendant un an. Vous avez le droit de demander à consulter, récupérer, limiter, faire modifier ou effacer le traitement de ces données en en faisant la demande à dpo@adapei56.net

Envoyez-nous votre CV et Lettre de Motivation
mail : ateliersalreens@adapei56.net / infos sur : www.adapei56.com